

De taller de coches a oficinas

Raquel González Interiorismo ha transformado un viejo taller de coches en las nuevas oficinas de Silleras Asesores Jurídicos, ubicadas en el barrio de Carabanchel de Madrid. El proyecto, desarrollado en colaboración con Tribeka Estudio, tiene como objetivo convertirse en un espacio de trabajo acogedor, natural, fresco, sostenible y actual.

FOTOGRAFÍAS: JAIME FERRERLO. TEXTOS: PAU MONFORT.

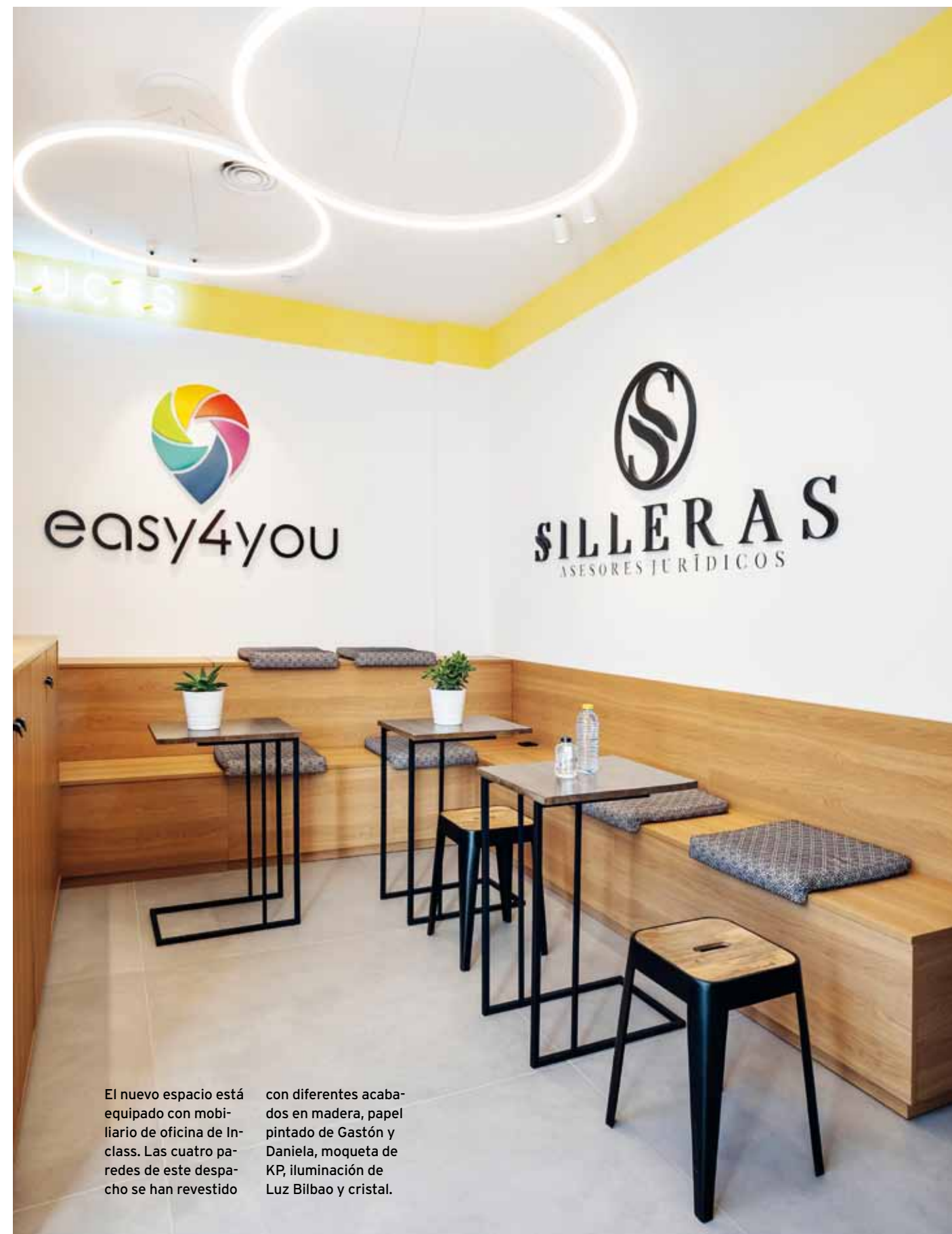



El nuevo espacio está equipado con mobiliario de oficina de In-class. Las cuatro paredes de este despacho se han revestido con diferentes acabados en madera, papel pintado de Gastón y Daniela, moqueta de KP, iluminación de Luz Bilbao y cristal.

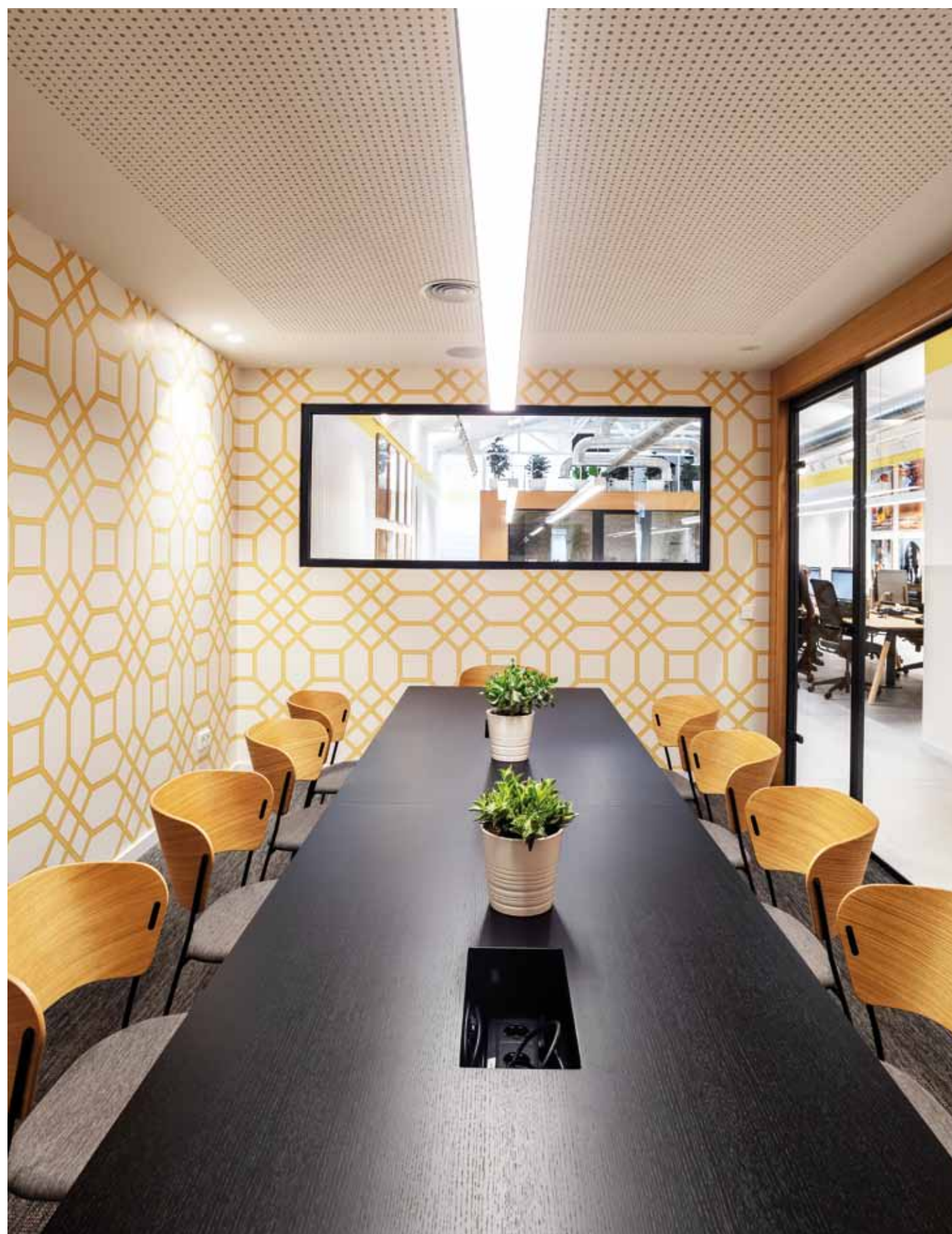

Lo que llama especialmente la atención de la zona central, que continúa hasta el despacho del fondo, es el techo, donde se ha querido potenciar manteniendo las cercas vistas con un tratamiento para el fuego, resaltando los conductos de climatización vistos para aportar un toque industrial y el revestimiento con chapa ondulada y lacada en blanco. El proyecto de iluminación en esta zona, con gran luz natural, está apoyada por unos lineales para iluminar los puestos de trabajo, unos carriles de Flos para iluminar los cuadros de la pared y bañadores de luz para iluminar el techo y generar luz general en la zona de trabajo. El mobiliario es de la firma Inclass.

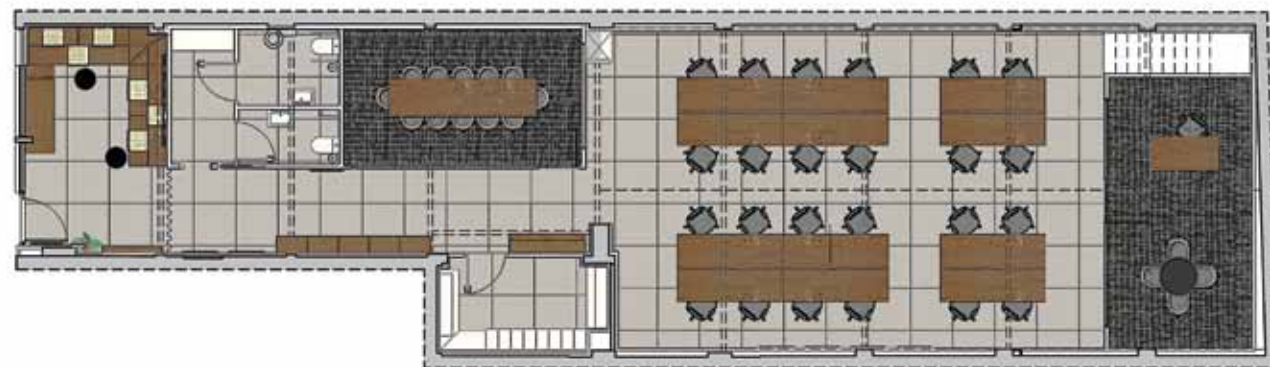

El recorrido de estas oficinas de 211 m², se presenta a través de una planta rectangular en la que el proyecto de interiorismo ha distribuido el espacio en cinco ambientes claramente diferenciados según cada una de sus funcionalidades, con el objetivo de dotar de significado a cada uno de ellos y favorecer la relación entre los equipos.

La distribución de estos espacios vino marcada por la diferencia de altura de los techos y por las dos entradas de luz natural del local. El propio forjado del edificio marca la zona más baja del local con una altura de 3,30 metros en la que se ha ubicado la zona de espera y recepción, la sala de reuniones, el almacén y los aseos. Una vez se adentra hacia la zona de trabajo y el despacho, la altura pasa a ser de cinco metros gracias a una ampliación que se hizo en su momento anexando varios patios de luces del edificio.

Los espacios más privados, como la sala de reuniones y el despacho de dirección, se han tratado a modo de cubos exentos con cerramiento de cristal para conseguir intimidad sin dejar de formar parte visual del proyecto general. El mobiliario de oficina es de Inclass y el resto de mobiliario se ha diseñado a medida por el estudio Raquel González Interiorismo, en colaboración con Tribeka Estudio.

Cabe destacar el proyecto de iluminación de todo el espacio con luz ambiente natural, más técnica con los lineales sobre las mesas y, sobre todo, la puntual focalizada en la que juegan un papel importante las

diferentes lámparas suspendidas de cada uno de los espacios.

El primer ambiente recoge la sala de espera. Los cuatro colores conceptuales escogidos para el proyecto por Raquel González y Germán Morales, de Tribeka Estudio, se evidencian desde el primer momento en el que se entra al local: el blanco en las paredes, el gris en el suelo porcelánico de acabado cementoso, el tono de madera en el mobiliario en rechapado de roble y el color amarillo a través de una franja que recorre los techos y algunas paredes del local.

El despacho de dirección, al igual que la sala de reuniones, se ha diseñado siguiendo el mismo concepto de papel pintado, mesas en negro, sillas en madera y a modo de cubo exento con una gran cristalería con el objetivo de tener una visión general de todos los puestos de trabajo.

“Nos gustó la idea de hacer el despacho de dirección a modo de cubo exento aprovechando la altura de la cubierta”, comenta Raquel González.

FICHA TÉCNICA: OFICINAS SILLERAS ASESORES JURÍDICOS. Argüeso 48. 28025 Madrid. **Proyecto:** Raquel González Interiorismo. www.raquelgonzalezinteriorismo.com. **Colaboradores:** Tribeka Estudio. **Estilismo:** Cristina Rodríguez Goitia. **Constructora:** Necesidades Constructivas. **Mobiliario:** Inclass. **Iluminación:** Luz Bilbao, Flos, OM Lighting. **Pavimentos:** Iris Cerámica en Matimex. **Papel pintado:** Gastón y Daniela. **Moqueta:** KP.

Aprovechando la altura de esta zona, se ubicó a continuación de los baños la sala de reuniones generando un pasillo que conduce desde la entrada directamente a la zona de trabajo. Unas estanterías abiertas en rechapado de roble cubren la pared de la derecha que, apoyada por un carril de focos en el techo de Flos, acompañan al trabajador o visitante hacia el fondo del local.